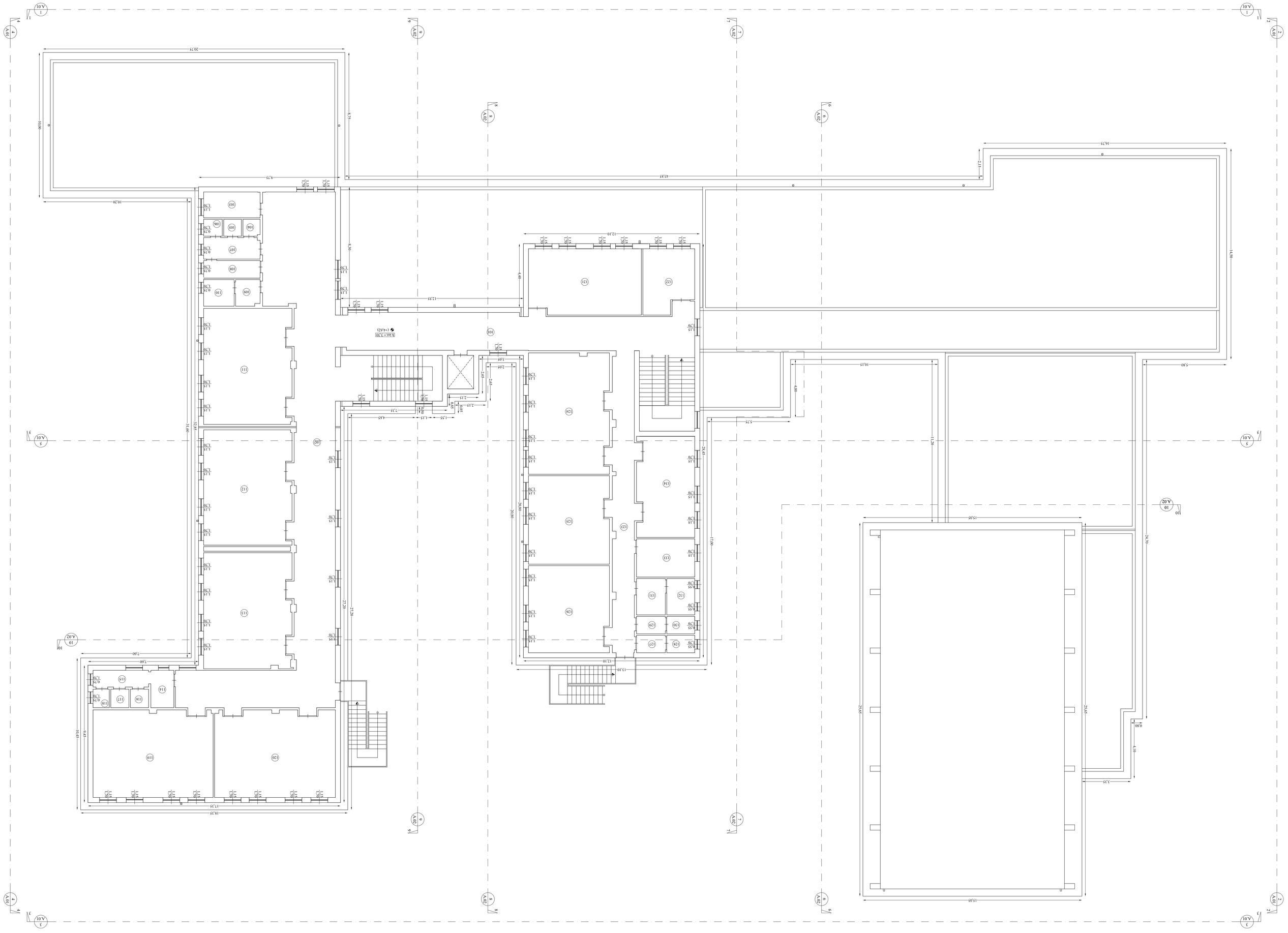

Piano Primo
Scala 1:100

Tabella destinazioni d'uso - Piano Primo	
N°	Uso
101	Centralino corte
102	Centralino ds
103	Presidio collaboratori scolastici
104	WC
105	WC
106	WC
107	Lavabo
108	Aula WC
109	Aula-WC disabili
110	WC disabili
111	Aula
112	Aula
113	Aula
114	Aula WC
115	Lavabo
116	WC
117	WC
118	WC
119	Aula
120	Aula
121	Presidio collaboratori scolastici
122	Centralino sx
123	Aula
124	Aula
125	Aula
126	Aula
127	Lavabo
128	WC
129	Lavabo
130	WC
131	Aula WC
132	WC
133	Ufficio psicologa
134	Aula

Legenda

	Infisso con vetro da demolire
Vx.x	Identificazione ambiente: 0l= Piano Terra - 1= Piano Primo - 1= Piano Terrazzo - C= Piano Copertura

Nodi:

- Si è assunta la quota del pianoide esterno davanti ingresso principale pari alla quota 0,00

Nota

Nodi

A.YY 0/1 +0"= Linea di delimitazione della scena - X= Numero identificativo prospetto o/o scena - A.XX= Tavola dove sono disegnati il prospetto e/o la scena

A.YY X/A.XX X/A.XX - Prospetto del prospetto riguardato - X= Numero identificativo prospetto o/o scena - A.XX= Tavola dove sono disegnati il prospetto e/o la scena

PROVINCIA REGIONALE DI RAGUSA

II Dirigente Settore

ASSE II "Qualità degli ambienti Scolastici"

Obiettivo C - "Incrementare la qualità delle infrastrutture scolastiche, l'ecosostenibilità e la sicurezza degli edifici scolastici pubblici nonchè le strutture per garantire la partecipazione delle persone diversamente abili e delle fasce più deboli alla qualità della vita degli studenti" dell'I.T.S. "G. Cancellieri" di Comiso.

Il R.E.A.P.

Massimo Cannizzo Cavallaro

PROGETTO DEFINITIVO / ESECUTIVO

Demolizioni - Planimetria Piano Primo

Fig	Mn	Dis	Dim	Scala
				1:100
Cu	C.b.E	AN	File	
MC		MC	Istituto:Scolastico Comiso	A02

A.02

Elaborato

Tutti i diritti riservati. La riproduzione di questo elaborato deve essere autorizzata per iscritto dal Soldati Cancellieri.

AMBIENTI PER L' APPRENDIMENTO (FESR)

FONDI STRUTTURALI EUROPEI PON 2007-2013

Unione Europea

MIUR