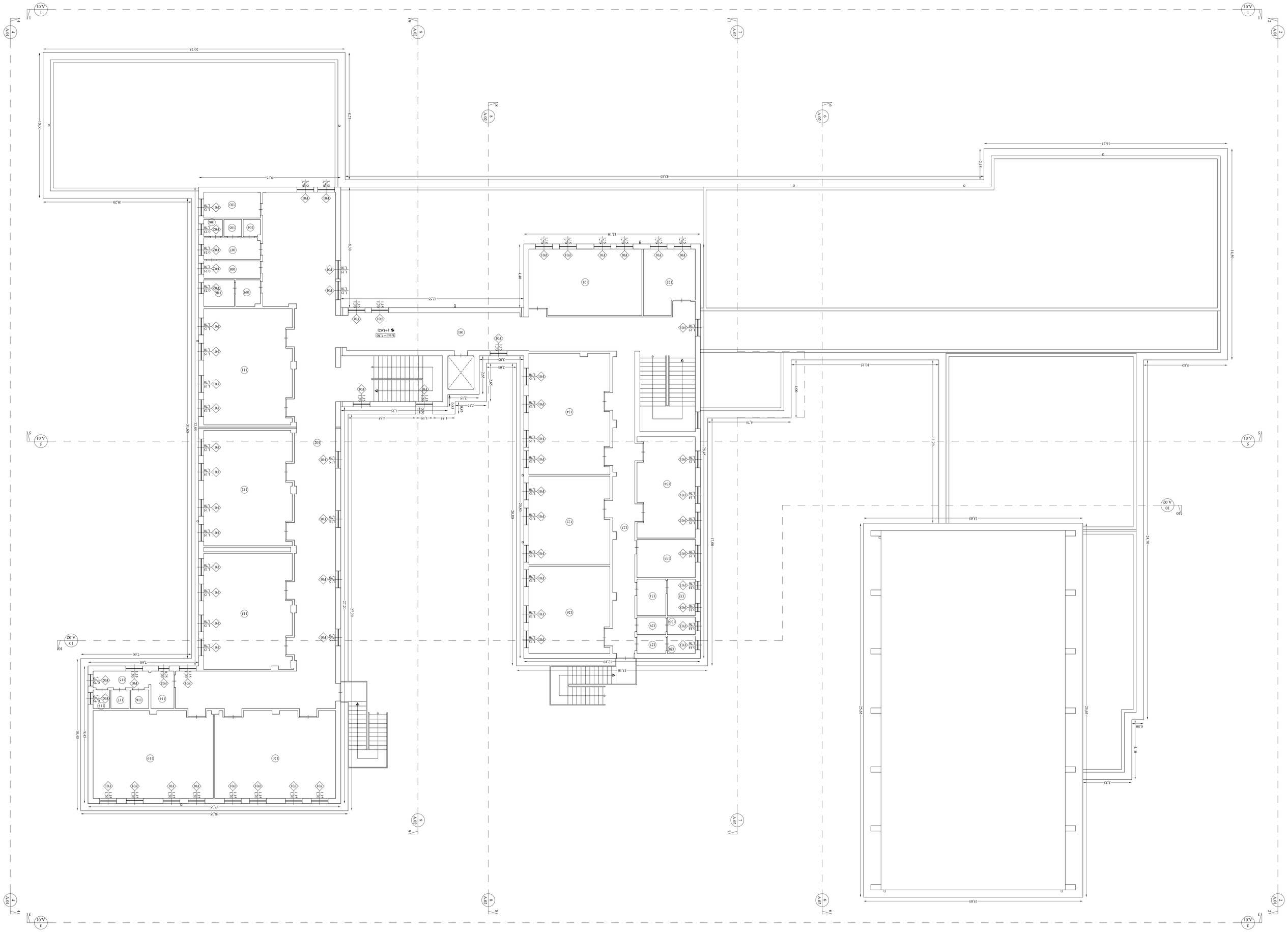

Piano Primo
Scala 1:100

Legenda
F.N= Identificazione infisso con vetro da installare L= Larghezza infisso con vetro da installare H=Altezza infisso con vetro da installare
Identificazione ambiente: (0= Piano Terra - 1= Piano Primo - 7= Piano Terrazzo - C= Piano Copertura)
Nodo: - Si è assunta la quota del pianoforte esterno durante rilievo principale pari alla quota 0,00

Nodo

Note
A.YY 0,1 (A.XX) = «n° 1 linea di identificazione della nonna - X= Numero identificativo pavimento e/o nonna - A.XX= Tavola dove sono ubicati il pavimento e/o la nonna - Pavimento del pianoforte rilignatura - X= Numero identificativo pavimento e/o nonna - A.XX= Tavola dove sono ubicati il pavimento e/o la nonna

Tabella dettagliata Piano • Piano Primo	
N°	Ubicazione
101	Centralino entre
102	Centralino ds
103	Ufficio
104	WC
105	Ufficio
106	WC
107	Ufficio
108	Ufficio
109	Ufficio
110	WC disabili
111	Ufficio
112	Ufficio
113	Ufficio
114	Ufficio
115	Ufficio
116	WC
117	WC
118	WC
119	Ufficio
120	Ufficio
121	Ufficio
122	Ufficio
123	Ufficio
124	Ufficio
125	Ufficio
126	Ufficio
127	Ufficio
128	WC
129	Ufficio
130	WC
131	Ufficio
132	WC
133	Ufficio
134	Ufficio

Piano Primo
Scala 1:100

Unione Europea

FONDI STRUTTURALI EUROPEI

POR 2007-2013

MIUR

AMBIENTI PER L' APPRENDIMENTO (FESR)

PROVINCIA REGIONALE DI RAGUSA

II Dirigente

ASSE II "Qualità degli ambienti Scolastici"

Obiettivo C - "Incrementare la qualità delle infrastrutture scolastiche, l'ecosostenibilità e la sicurezza degli edifici scolastici pubblici per garantire la partecipazione delle persone diversamente abili e quelle finalizzate alla qualità della vita degli studenti" dell'I.T.S. "G. Cascino" di Comiso.

II R.S.P.P.

Massimo Cascino Cavalier

PROGETTO DEFINITIVO / ESECUTIVO

Opere nuove - Pavimentazione Piano Primo

Fig	Mq	Dis	Data	Scala
		AN		1:100
Cir	C.N.E	File		
MC		MC	Istituto Scolastico Comiso	A.08

Timbro

Tutti i diritti riservati. La riproduzione di questo elaborato deve essere autorizzata per iscritto dal Soltecnica Consorzione.